COMMANDO

CLASSICS

DE ZONDEBOK

90 CENT BF 15 CLASSICS NUMMER 24 P

DE ZONDEBOK

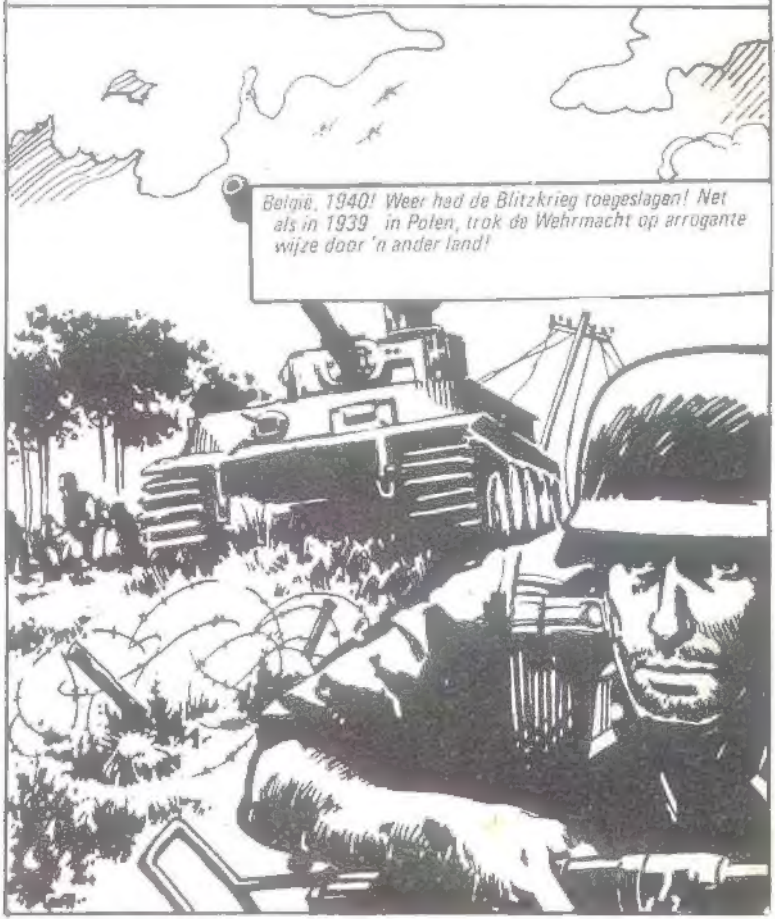
België, 1940! Weer had de Blitzkrieg toegeslagen! Net als in 1939 in Polen, trok de Wehrmacht op arrogante wijze door 'n ander land!

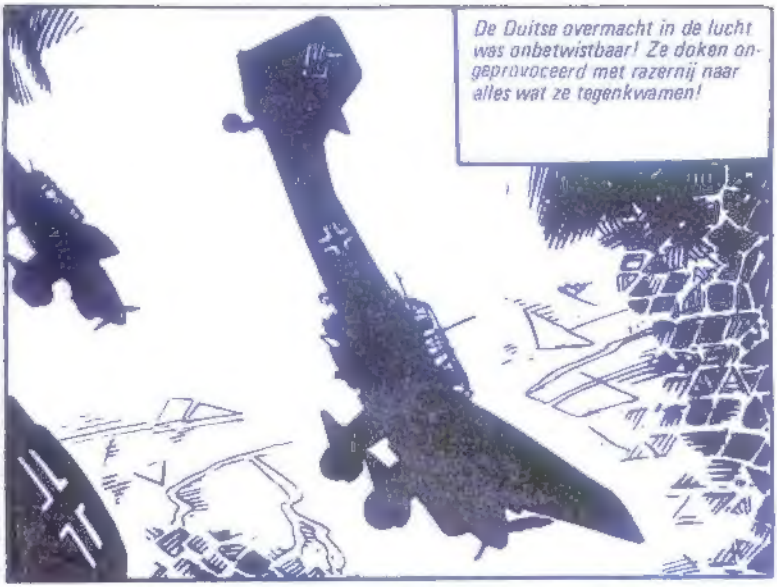
De Duitse overmacht in de lucht was onbetwistbaar! Ze doken ongeprovoceerd met razernij naar alles wat ze tegenkwamen!

Ze vernielden elk obstakel dat de triomfantelijke opmars van de infanterie in de weg stond!

Niets kon deze militaire lawine tegenhouden... en de Britten, Belgen en Fransen waren gedwongen terug te trekken naar de eerste de beste uitweg uit deze hel!

Toen de nederlaag steeds dichterbij kwam, gaf 't Hoofdkwartier bevel dat iedereen naar 't strand van Duinkerken moest gaan! Een van de grootste evacuatie's uit de historie zou gaan beginnen!

Sergeant Walter Lee met z'n peloton was bij de terugtrekkenden!
Zie je wat, Cooper?

Niks, sergeant... maar blijf maar duimen!
Waarom? Denk je dat er iets op til is?

Ze hebben ons hier achtergelaten... en dat bevalt me niks!

De anderen zijn allemaal weg! Maar we hoffen dat m'n klavertje-vier voor ons zal blijven zorgen!
Dat denk ik ook, jong!

Tot dusver hebben we 't geluk aan onze kant gehad! We zijn er zonder 'n schrammetje afgekomen! Daar zal jouw klavertje-vier wel debet aan zijn!

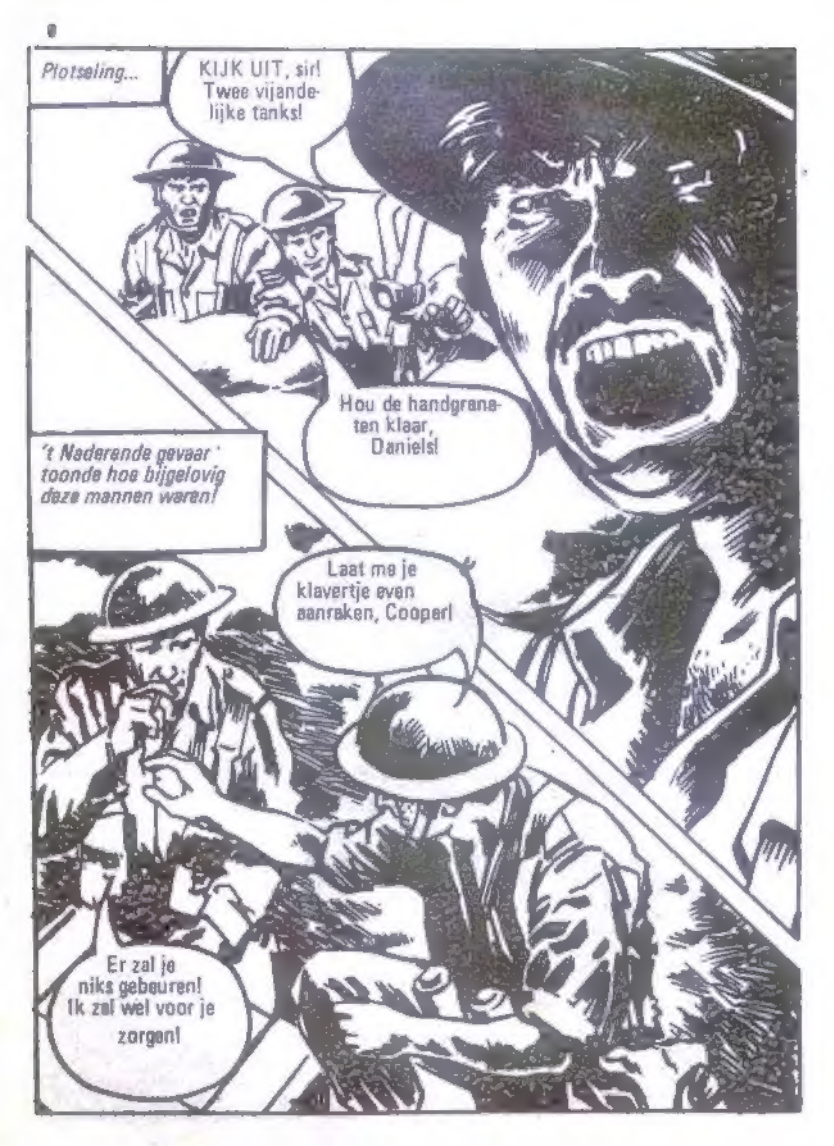
Plotseling...
KIJK UIT, sir! Twee vijandelijke tanks!
Hou de handgranaten klaar, Daniels!
't Naderende gevaar toonde hoe bijgelovig deze mannen waren!
Laat me je klavertje even aanraken, Cooper!
Er zal je niks gebeuren! Ik zal wel voor je zorgen!

Onder dekking van z'n makkers kroop Daniels door niemandsland!

Vooruit, klavertje! Laat me niet in de steek! Breng me geluk... zoals gewoonlijk!

Hier is 'n presentje voor je!
Een van de tanks ging in loeiende vlammen op...

De andere pikte haastig de overlevenden van de gestrande tank op en maakte rechtsomkeert!

Hij rolde weg! Ze dachten zeker dat de stelling door 'n belangrijke eenheid bezet was!

't WERKTE!

Even later...
We hebben nog steeds geluk! We komen zonder één schrammetje in Engeland terug!

Ze trokken verder terug... en naderden langzamerhand de Frans-Belgische grens!
Dit is 't laatste dorp in België! Nou zijn we gauw in Frankrijk!

Dit water is heerlijk! Ik heb naar drinken lopen snakken!
Nou, ik had liever een glas koud bier!
Matt zag de naderende tank pas toen 't te laat was!
Hela... ga 's OPZIJ!
AAAHHH!

Z'n voet is verbrijzeld!
Vlug! Roep de ambulance op!
De... de pijn ... is vreselijk!

Onze mazzel is blijkbaar voorbij!
Zeg dat nou niet! Zonder dat klavertje zou die tank over z'n LICHAAM gereden zijn!

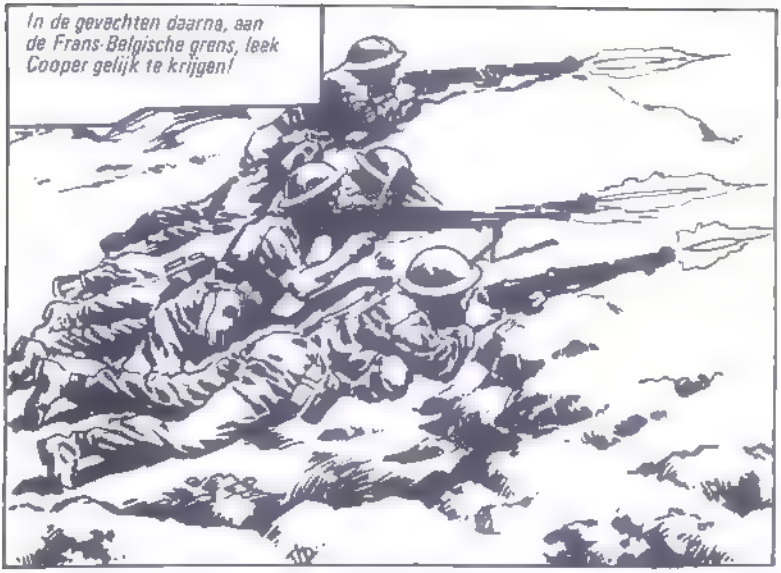
In de gevechten daarna, aan de Frans-Belgische grens, leek Cooper gelijk te krijgen!

Terwijl overal om hen heen de mannen sneuvelden, kwam Walters peloton er zonder 'n schrammetje af!

Ze trokken verder terug, en 'n paar dagen later...
Ik heb bericht over Matt! Hij zal z'n voet niet kwijtraken! En niet alleen DAT... ze vervoeren 'm ook naar Engeland!
Nou, wat zei ik je? Dat we nog steeds geluk hadden?

En toen naderde er een soldaat!
Matt heeft toch nog geboft!
Wie komt dáár nou aan ...?

Ik ben Charlie Wellington, sargeant! Ik ben de vervanger van de man die u kwijt bent!
Fijn, je hier te hebben, jongen!

Cooper en de nieuwkomer staarden elkaar aan... en hoewel geen van beiden iets zei, hing er 'n ondefinieerbare spanning in de lucht!

Toen Charlie wegliep om met de andere leden van 't peloton ■ praten, keek Cooper bezorgd!

Nou zitten we mooi in de puree, sergeant!

Wat bedoel je?

Die vent brengt ongeluk! Onze mazzel ■ gewoon voorbij!

Kom nou! Dat weet je toch niet door alleen maar naar 'm te kijken?
Wacht maar af! Zelfs m'n klavertje zal ons nou niet meer kunnen helpen!

Later...
Waar is de nieuwe man?
Ik heb 'm met Daniels om eten gestuurd!

Daar komen ze! En ik vind nog steeds dat je overdrijft, Cooper! Hij lijkt me okay!
We zullen zien!

Ze hebben ons genoeg vreten voor drie dagen gegeven... hoewel ik betwijfel of we hier zolang zullen blijven!

Plotseling...
Artillerie-vuur!
LIGGEN, JONGENS!
VERREK!

Zo! Zeg maar DAG met je handje tegen de vreterijl Nou, wat ZEI ik?
Heeft Cooper gelijk? Brengt Charlie ongeluk?

De volgende ochtend viel de vijand aan!
Schiet maar raak!

Maar toen...
Er zit 'n kogel vast!
Verdorie! Ook dat nog!
Gebruik je handgranaten!

De aanvallende Duitsers werden tijdelijk teruggeslagen!

Maar een van hen toonde méér vastberadenheid!
Ik zal je LEREN, vervloekte Engelsman!

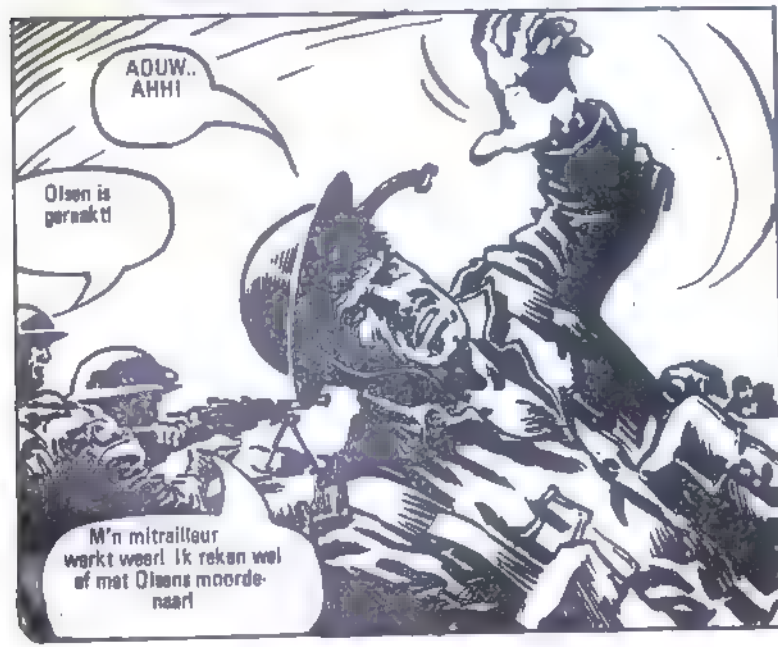
AOUW.. AHH!
Olsen is geraakt!
M'n mitrailleur werkt weer! Ik reken wel af met Olsens moordenaar!

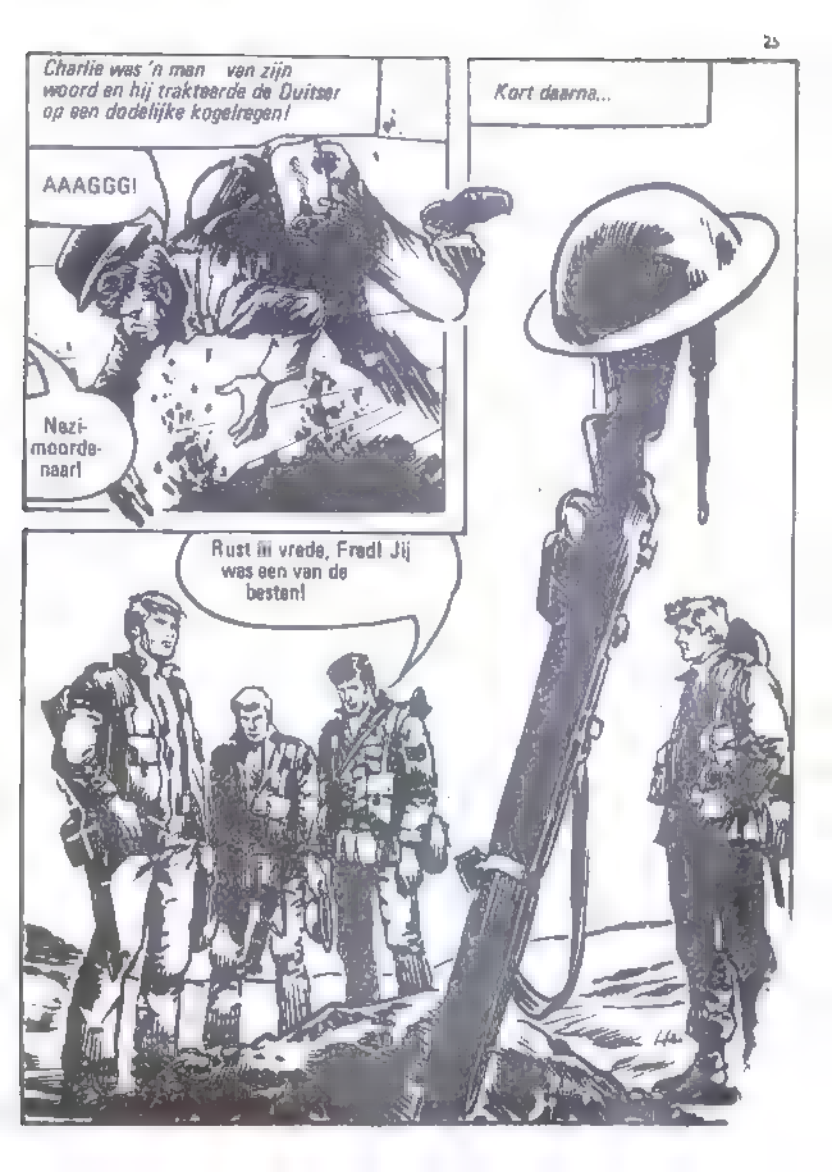
Charlie was 'n man van zijn woord en hij trakteerde de Duitser op een dodelijke kogelregen!
AAAGGG!
Nazi-moorde-naar!
Kort daarna...
Rust in vrede, Fred! Jij was een van de besten!

Hun terugtocht ging verder! Ze sjouwden mijl na mijl door, alleen stoppend als 't absoluut nodig was! Koste wat 't kost moesten ze naar Duinkerken komen!

Sinds die Charlie hier kwam, hebben we pech gehad! Als dat zo doorgaat, komen we nooit in Duinkerken!
Plotseling...
STUKA'S!
In de greppel! VLUG!

Mitrailleurvuur sloeg in de weg... elke kogel 'n slachtoffer zoekend!
Maar tenslotte...
Ze gaan weg, de ellendelingen! Maar er is EEN goed ding, Cooper! Ditmaal is er niks gebeurd!

Maar...
Hier, sergeant! Daniels is gewond!
't KON niet missen! Die knul heeft wat! Hij brengt ons allemaal ONGELUK!

Later...
Nou, daar gaat Daniels dan!
Nou zijn we nog maar met z'n drieën, sergeant! Jij, ik en Charlie!

Je maakt me nu wel echt ongerust! Maar kan hem nou niet OOK wat gebeuren?
Nee! Charlie ontkomt er altijd aan! Wist je dat niet?
Nee!

We kunnen zo niet blijven doorgaan! Ik wil alles doen om 'n eind aan deze pech te maken!
Da's precies wat IK dacht!

Op dat moment..
Orders van de luitenant! Jullie moeten de zone op de heuvel dekken! Maar wees erg voorzichtig! 't Grootste deel ervan is ondermijnd!
De mijnenvelden zijn hierop aangetekend! Je moet 't pad dekken dat hier ■ aangegeven!

Dit kan 'n pracht gelegenheid zijn om Charlie kwijt te raken!
Je hebt gelijk, Cooper!
Ze gingen op weg naar de heuvel!
Stop! Hier blijven we!

Jij gaat daarheen, Charlie! Daar waar de bomen zijn... en je bewaakt de noordzijde!
In orde, sergeant!

Nou 's zien of je gelijk hebt, als je zegt dat zulke kerels nooit gedeerd worden! Ik heb 'm 'n mijnenveld ingestuurd!

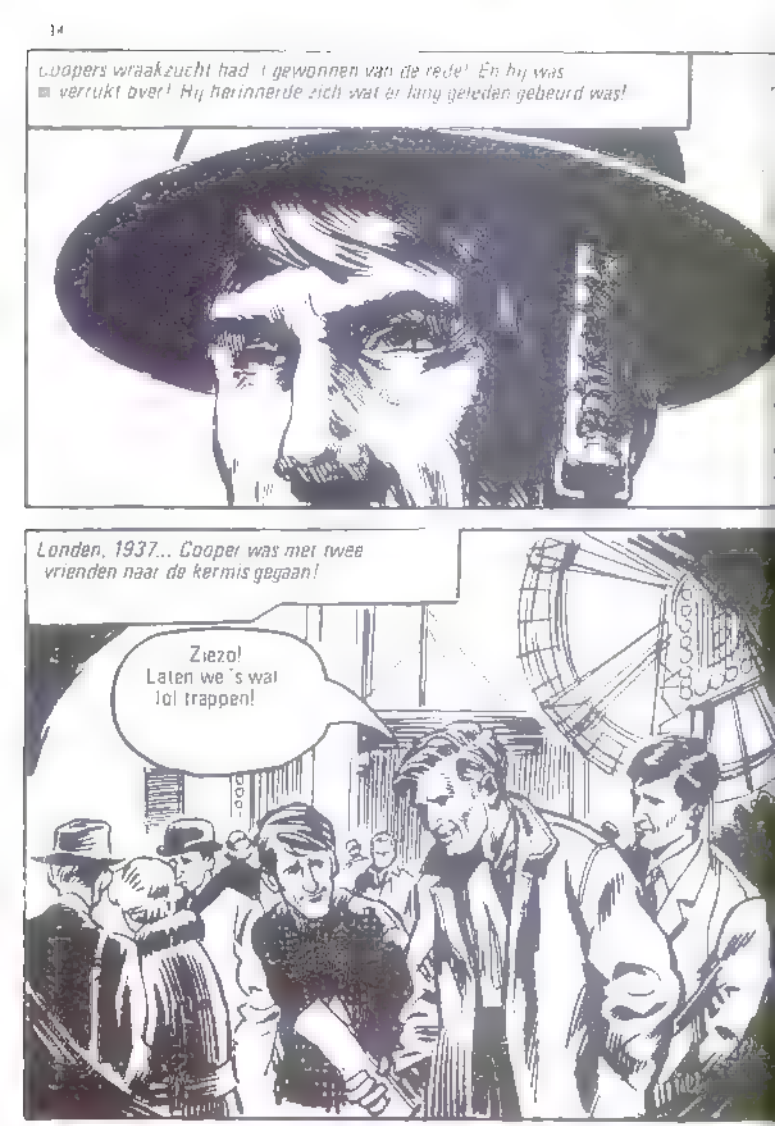
Coopers wraakzucht had 't gewonnen van de rede! En hij was verrukt over! Hij herinnerde zich wat er lang geleden gebeurd was!
Londen, 1937... Cooper was met twee vrienden naar de kermis gegaan!
Ziezo! Laten we 's wat lol trappen!

Ga je krachten 's beproeven, Cooper!
DE KOP VAN JUT
Da's een idee! Laat 's zien hoe STERK je bent!

Okay! Daar gaat-ie dan!

'n Mooie klap!
Maar jammer dat je de top niet ge haald hebt!

Onmogelijk! Dat kan niemand!
Probeer 't nog 's! Je hebt niet hard genoeg gesla gen!

Dat is NIET de reden! Jij bent 'n oplichter! Dit apparaat werkt niet goed! Ik heb wel genoeg kracht om jou af te tuigen, makker!

En omdat je ons oplicht, zal ik je NIET betalen!
G-goed dan, meneer!

Cooper was 'n vechtjas.
Nou, je hebt 'm wel 'n lesje gegeven!
Nou zal ik je 's laten zien hoe goed ik kan schieten!
Doe jij dat maar!
TARS

Wat is 't moeilijkste doelwit?
Die balletjes die je op die waterstralen ziet dansen! Als je ze allemaal raakt, win je 'n prijs!

Zet die prijs maar vast voor me klaar, maat!
't Is niet zo eenvoudig als 't lijkt!

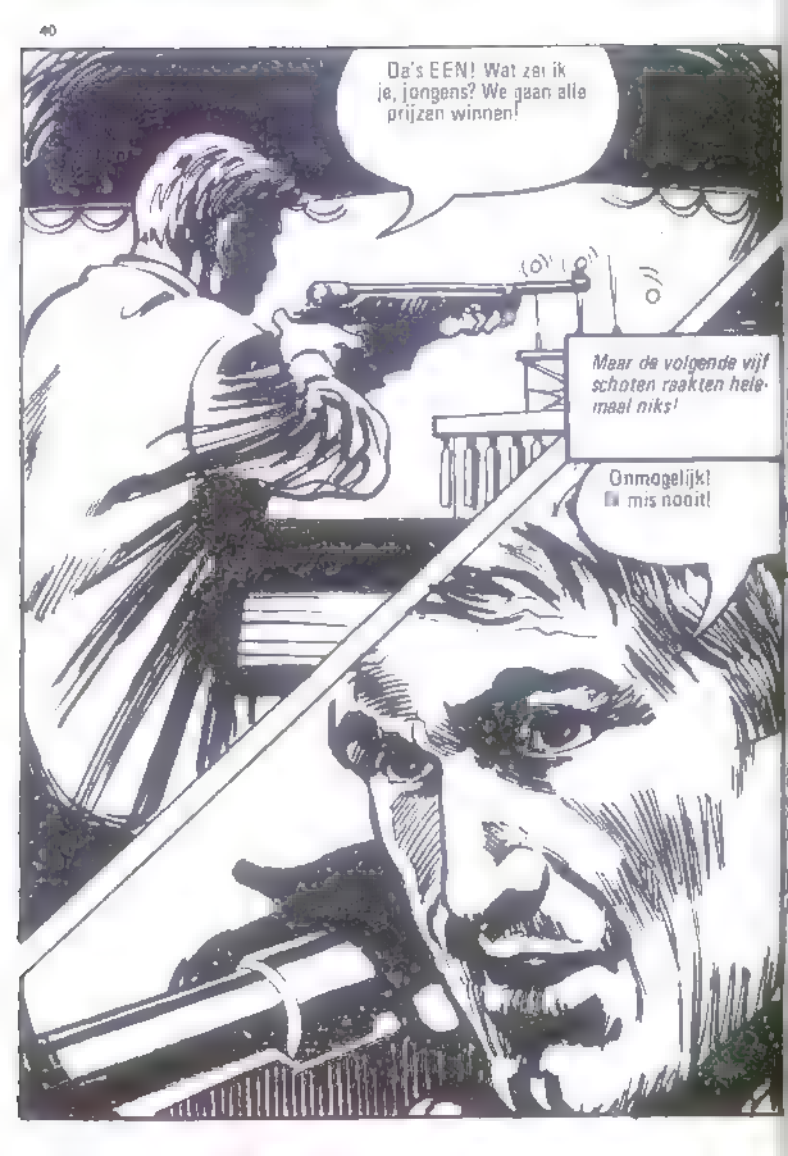
Da's EEN! Wat zei ik je, jongens? We gaan alle prijzen winnen!
Maar de volgende vijf schoten raakten helemaal niks!
Onmogelijk! Ik mis nooit!

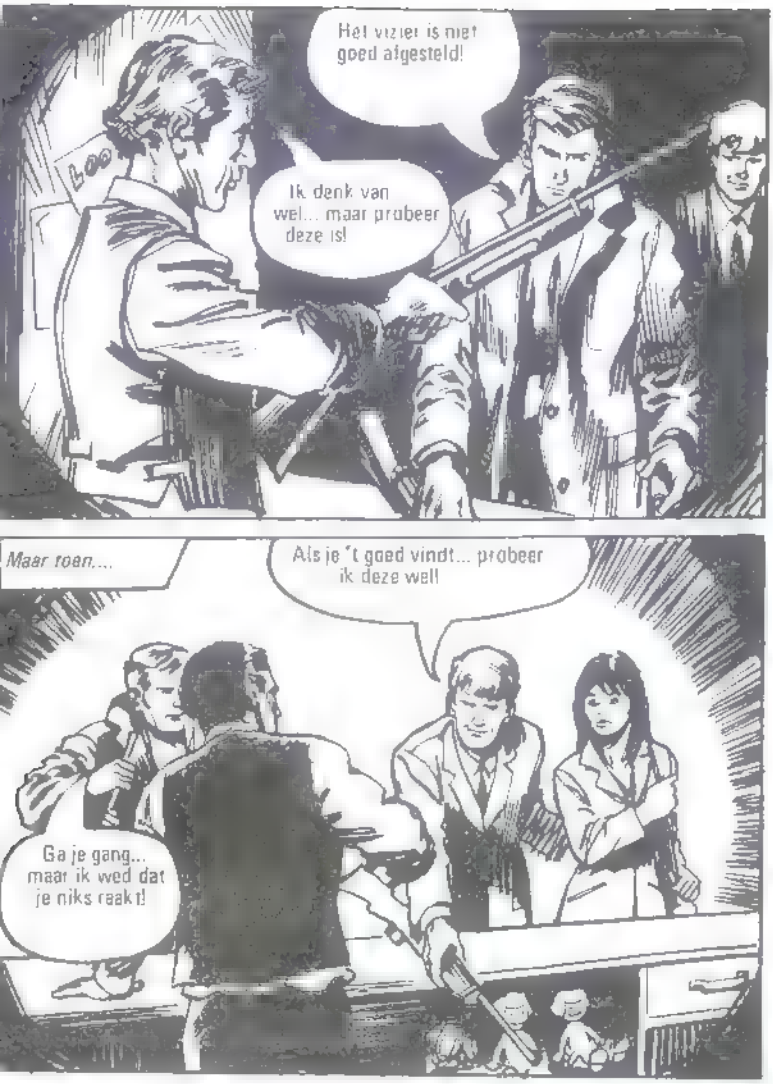
Het vizier is niet goed afgesteld!
Ik denk van wel... maar probeer deze is!
Maar toen...
Als je 't goed vindt... probeer ik deze wel!
Ga je gang... maar ik wed dat je niks raakt!

Je bent je centjes kwijt, makker!

SCHIETTENT

Wat 'n akelige vent!

Na 't eerste schot...

Mmmm, niet gek! Maar nou is 't voorbij! Je doet hetzelfde als ik... EEN raken en verder niet!

We zullen zien!

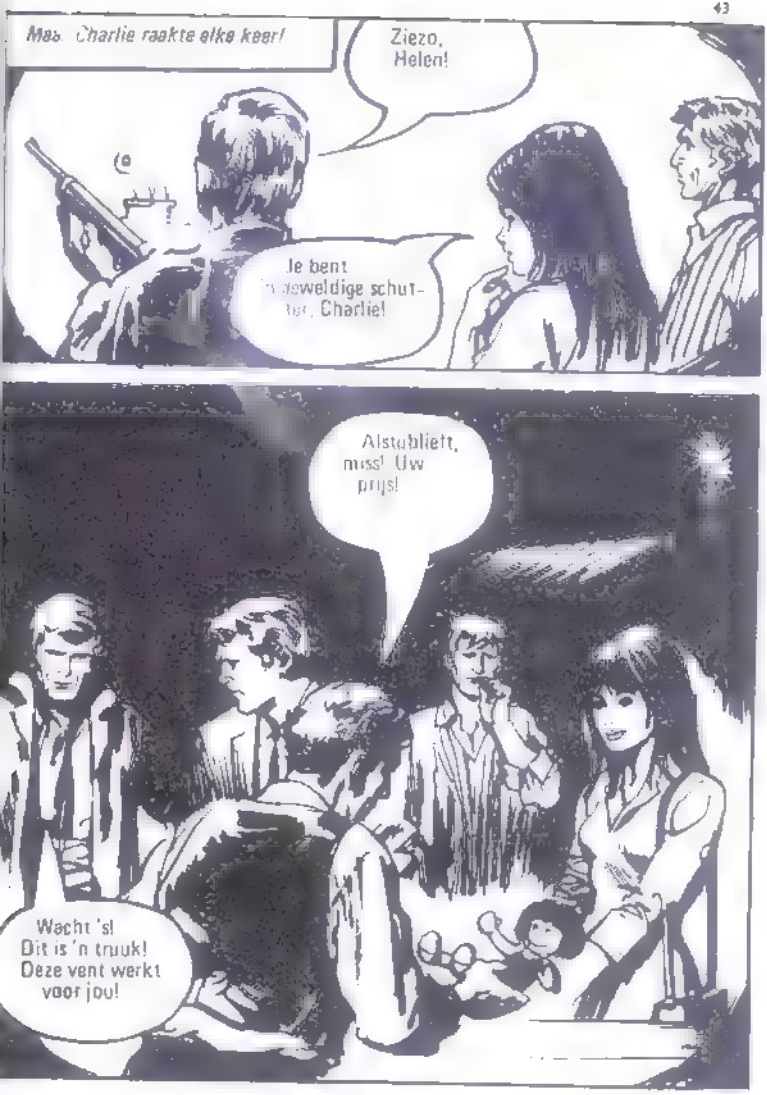
Maar Charlie raakte elke keer!
Ziezo, Helen!
Je bent 'n geweldige schutter, Charlie!
Alstublieft, miss! Uw prijs!
Wacht 's! Dit is 'n truuk! Deze vent werkt voor jou!

Kom mee, Charlie! Zoek geen ruzie!
Je hebt gelijk, heveling! We gaan!

Cooper was razend!!
Verdomd als ik me door die knaap voor schut laat zetten! We gaan 'm achterna!
Goedzo, Cooper!

Geef 'm 'n lesje, Cooper!
Dat zal ik, Harry! 's Kijken of-ie met z'n vuisten net zo handig is als met 'n geweer!

Helen en Charlie hadden niet gemerkt dat Cooper hen volgde.
't Is een leuke pop! Vind je 'm mooi?
Heel erg!

Hé, zeg! Je bederft m'n jurk!

Sorry... maar mijn hand is niet zo vast als die van je vriendje!

Jij weer? Zoek je soms heibel?

Toe nou, Charliel Schenk (maar geen aandacht aan 'm!

Laat 'm met rust, miss! Hij is oud genoeg om voor zichzelf te zorgen!
Bemoei je hier niet mee, Helen! Die vent is 'n ruzie-maker!
Hier, pak aan! Ik betwijfel of je om nog meer zal vragen!
's Kijken of je m'n antwoord leuk vindt!

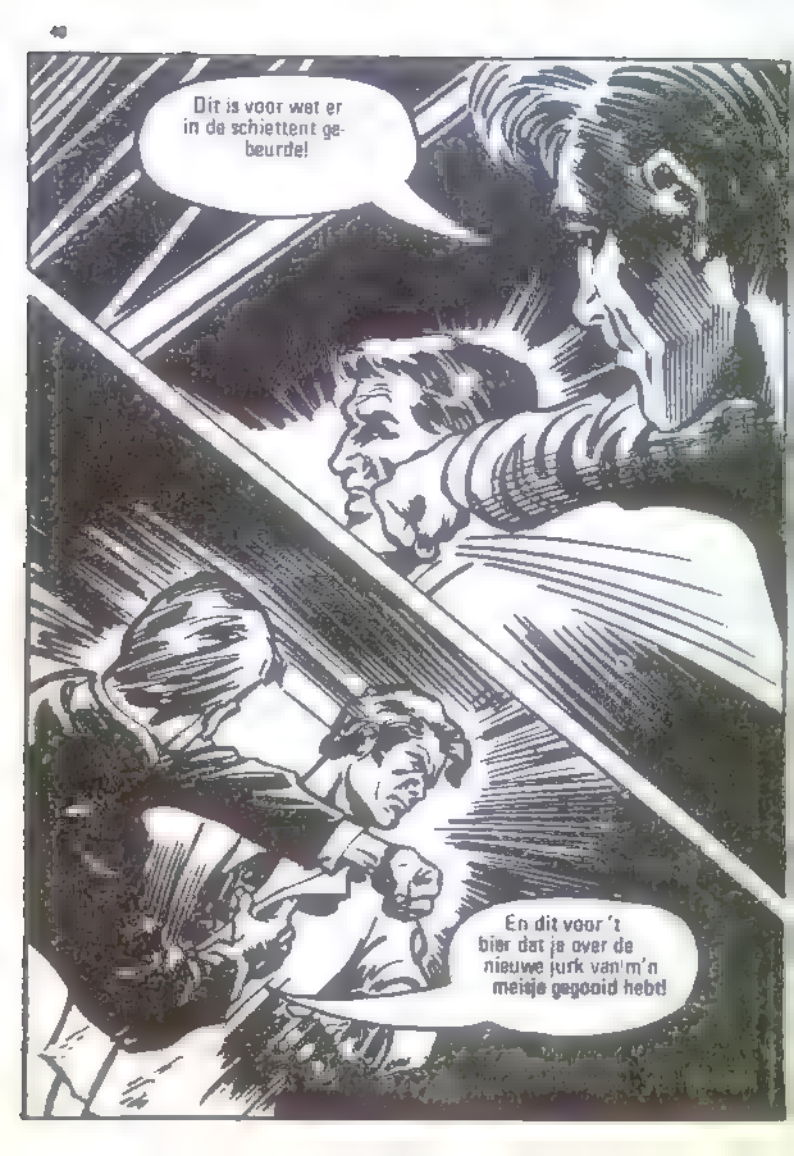
Dit is voor wat er in de schiettent gebeurde!
En dit voor 't bier dat je over de nieuwe jurk van m'n meisje gegooid hebt!

En dit krijg je op de koop toe! Kan misschien je lelijke smoel wat mooier maken!

Kom mee, Helen!
Je hebt 'm wel wat laten zien!
Ik kom je nog wel 's tegen vrind . en ik zal je hiervoor laten boeten!

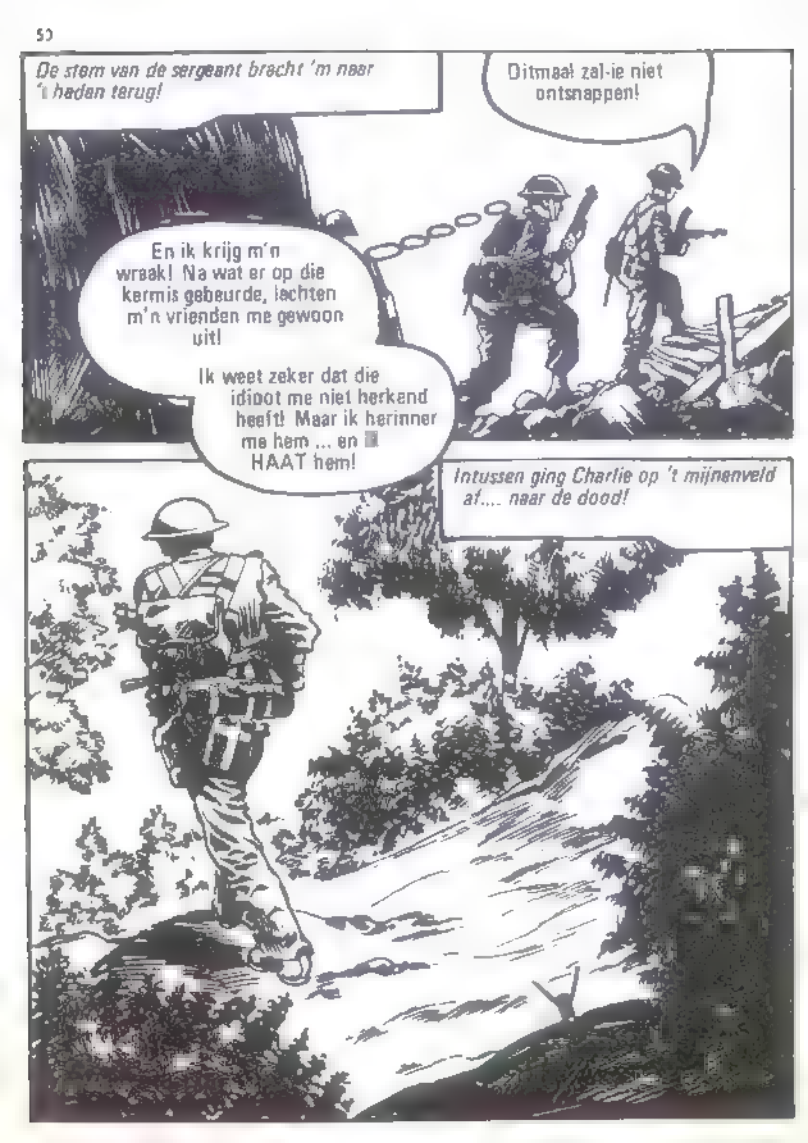
De stem van de sergeant bracht 'm naar 't hedan terug!
Ditmaal zal-ie niet ontsnappen!
En ik krijg m'n wraak! Na wat er op die kermis gebeurde, lachten m'n vrienden me gewoon uit!
Ik weet zeker dat die idioot me niet herkend heeft! Maar ik herinner me hem ... en HAAT hem!
Intussen ging Charlie op 't mijnenveld af.... naar de dood!

Maar ineens...
'n Duitse patrouille!

Ze gaan recht op [redacted] anderen af! Ze zullen ze afslachten!

De andere twee mannen waren allebei gespannen! Ze wachtten op 't ontploffen van de mijnen!

'n Begin! me te spijten dat ik 'm gestuurd heb! Had ik nooit moeten doen!

Z'n geweten begon te spreken!
Ik verdraag dit niet langer! Ik ga die jongen achterna! Ik wil niet dat er iets met 'm gebeurt!

WAT? Ben je vergeten dat-ie ONGELUK brengt?
KOP DICHT! Ik wil geen stomme opmerkingen meer van je horen! Naar jou luisteren heeft me me als 'n idioot laten gedragen!

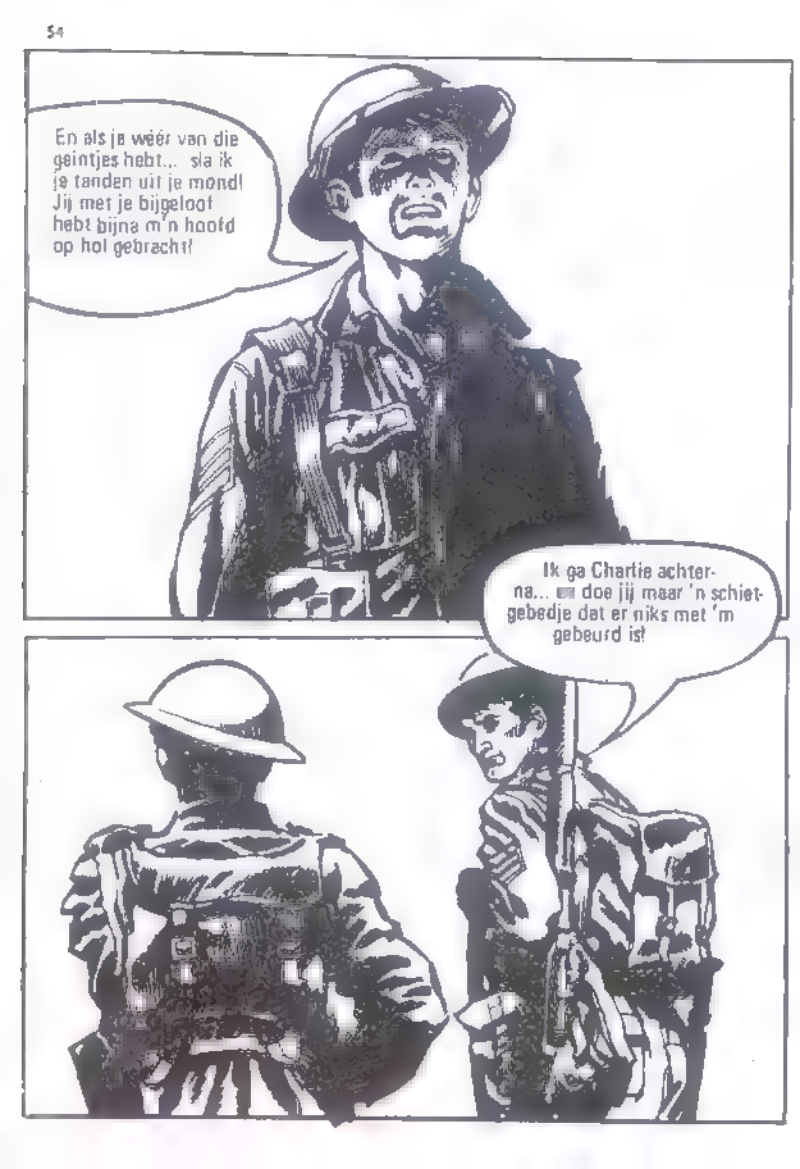
En als je weer van die geintjes hebt... sla ik je tanden uit je mond! Jij met je bijgeloof hebt bijna m'n hoofd op hol gebracht!
Ik ga Chartie achterna... doe jij maar 'n schietgebedje dat er niks met 'm gebeurd is!

Maar pal daarop...
HALT! Handen omhoog! Blijf waar je bent!
Dit is 't werk van Charlie!
Hou je bek! Als we opgelet hadden, zou dit helemaal niet gebeurd zijn!

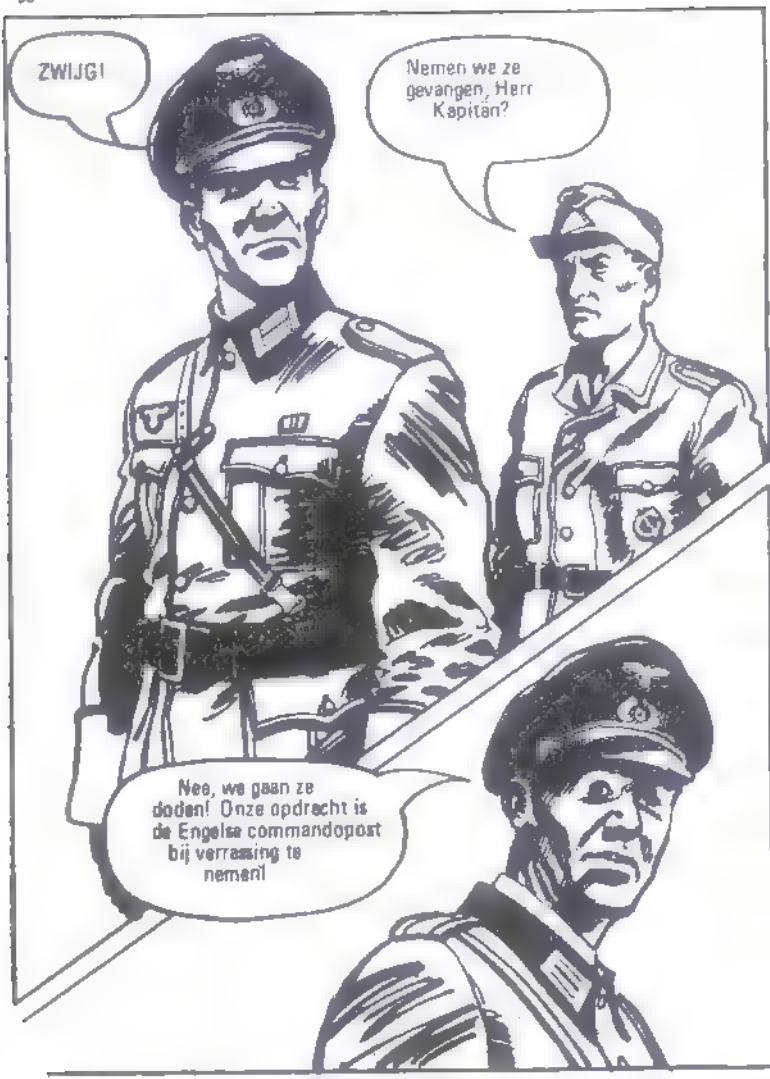
ZWIJG!
Nemen we ze gevangen, Herr Kapitän?
Nee, we gaan ze doden! Onze opdracht is de Engelse commandopost bij verrassing te nemen!

We kunnen ons niet permitteren ze mee te nemen! Ze zouden ons maar in de weg zitten! We moeten alle vijanden van 't Reich vermorzelen! Doden kunnen NIET vechten!
Ze stonden tegenover 'n kille, genadeloze moordenaar!
Dood me niet! Charlie is de schuldige!
LAFAARD!

Maar...
Ik mag niet missen! Dit is veel belangrijker dan die dag op de kermis!

Ik zal die Nazi's laten zien hoe goed ik kan schieten! Ik mik op z'n hart!

'n Fractie van 'n seconde voordat de Duitser de trekker overhaalde, kreeg hij 'n kogel dwars door 't hart!
AAAAGH!

Charlie maakte goed gebruik van de verwarring!
Hierheen... VLUG!
Charlie!

We moeten hier zo gauw mogelijk WEG!

Waarheen? We hebben geen geweren!

De enige veilige plek voor ons is het mijnenveld waar je me heen stuurde om te sterven!

Charlie .. ik...

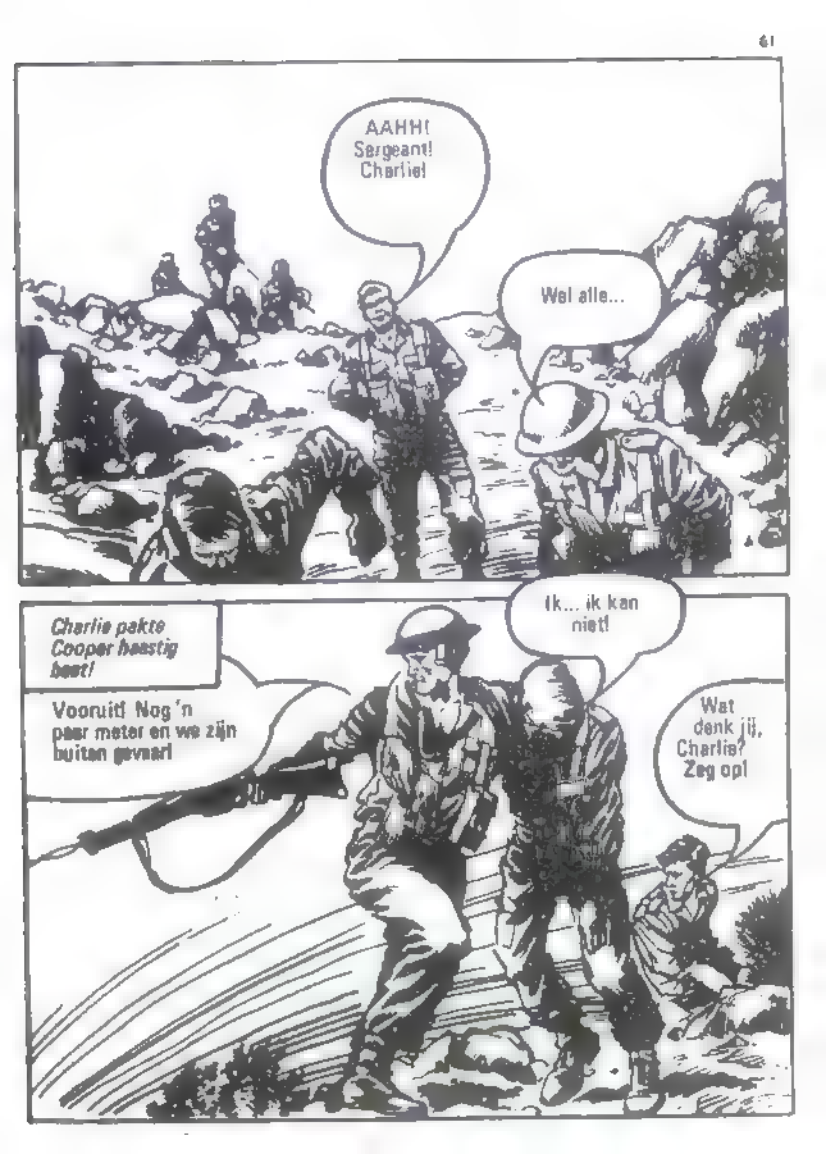
AAHH! Sergeant! Charlie!
Wel alle...
Charlie pakte Cooper haastig beet!
Vooruit! Nog 'n paar meter en we zijn buiten gevaar!
Ik... ik kan niet!
Wat denk jij, Charlie? Zeg op!

Ze randen nog 'n paar meter.
En nou LIGGEN!
AH!
Wat moeten we nou doen, jongens? Kijk, ze komen recht op ons af!

Ja, maar ■ laat ze door 't mijnenveld lopen!
Jong, je bent ge■ weldig!
Charlie... ■ ben de enige die hier ongeluk brengt.

Charlie's snelvuur liet de Moffen naar rechts 't mijnenveld ingaan!

De mijnen ontploffen overal en de Duitsers werden uitgeroeid!

Toen 't gevaar voorbij was...

Charlie... je had me herkend, niet-waar?

Jawel, zodra ik [redacted] zag, Cooper!

Charlie bukte om 'm op te tillen.

Ik verdien dit niet! Ik... ik heb me als 'n lafaard gedragen!

Ik ook, Charlie!

We maken allemaal wel 's fouten! Maar deze oorlog geeft ons geen tijd om [redacted] te denken over onze persoonlijke problemen!

Twee dagen later wachtten ze, samen met andere overlevenden van die ramp, in Duinkerken op de boten.

De eerste verbitterde jaren van de oorlog gingen voorbij... en 't was te danken aan de dapperheid van mannen als deze dat tenslotte de overwinning behaald werd!

Voorwaarts, jongens!

We staan achter u, luitenant!

CLASSICS LEKTUUR

COMMANDO CLASSICS verschijnen eenmaal per maand. Een uitgave van CLASSICS LEKTUUR B.V. Alleenverkoop in Nederland: Uitgevers- en distributiemaatschappij CLASSICS LEKTUUR B.V., Postbus 5028, Naarden; in België: N.V. WILLIAMS LEKTUUR, Postbus 5, 2300 - Turnhout.
Printed in Spain – 1975.

Romance Classics

Leuke romantiek in beeld!